



Colegio Profesional de Trabajo Social de Cádiz

Plaza Santa Elena, nº2 (Edificio Las Calesas) 4ª Planta. 11006 Cádiz

Tif. 856911252 - 601186228



www.cadiztrabajosocial.es



Colegio Profesional de
TRABAJO SOCIAL
de Cádiz



.....

El Colegio Profesional de Trabajo Social, otro año más, quiere ofrecer a la colegiatura y entidades colaboradoras este calendario de mesa a modo de obsequio. En esta ocasión, el calendario de 2023 incluye información sobre trabajadores y trabajadoras sociales colegiadas especialistas en diferentes áreas para dar a conocer la labor, el desarrollo tan diverso y las posibilidades de la profesión.

Enero 2023

Lunes	Martes	Miércoles	Jueves	Viernes	Sábado	Domingo	Anotaciones
						01	
02	03	04	05	06	07	08	
09	10	11	12	13	14	15	
16	17	18	19	20	21 Día Europeo de la Mediación	22	
23	24	25	26	27	28	29	
30	31						

Ana Rosa es Diplomada en Trabajo Social por la UCA en 1998 (1ª Promoción), Experta en Aptitud pedagógica por la UCA en 2001, Experta en Promoción de Salud en contextos sanitarios, educativos y sociales por la Universidad de Granada en 2018.

Tras finalizar la carrera compaginó la docencia no reglada con la dirección, durante seis años, de un Programa de Intervención Comunitaria con los beneficiarios del Instituto Social Marina, experiencia que le llevó a desarrollar, en los últimos veinte años, su labor en Atención Primaria de Salud del Sistema Sanitario Público de Andalucía.

Durante estos años ha participado en dos investigaciones, validando una escala de riesgo social en salud y en un estudio de impacto de la estrategia GRUSE. Además, es referente de Trabajo Social AGS Jerez de la Frontera, Costa Noroeste y Sierra de Cádiz desde 2021. Es responsable de la Comisión de Salud y representante a nivel andaluz del Consejo General del Trabajo Social en el Grupo Motor del SSPA.

Es una compañera comprometida con la visibilización del Trabajo Social Sanitario y convencida de la importancia de la intervención comunitaria. Desde muy joven ha estado vinculada al movimiento asociativo, tanto a nivel de voluntariado como profesional.

Colabora como tutora de prácticas de futuros y futuras profesionales de Trabajo Social con la UCA y anima a compañeros y compañeras del ámbito sanitario a tutorizar.

ANA ROSA LISTÁN



Febrero 2023

Lunes	Martes	Miércoles	Jueves	Viernes	Sábado	Domingo	Anotaciones
		01	02	03	04	05	
06	07	08	09	10	11	12	
13	14	15	16	17	18	19	
20 Día de la Justicia Social	21	22	23	24	25	26	
27	28						

Silvia Monge Mateos



Silvia Monge Mateos es fundadora y gerente de Spiral Persona. Gabinete Social & Coach, entidad que nació en 2012 especializada en la intervención social en empresas y el desarrollo personal y empresarial a través del coaching.

Es trabajadora social (Colegiada nº 11/394), educadora Social (Colegiada nº 1037) y Coach Personal & Empresarial (Certificación Coach por el Colegio Profesional de Trabajo Social de Málaga y Cádiz y Certificación Coach reconocida por High Develop Business School con el nº 11060 y ANCED).

Estudió el Máster en Dirección y Gestión de Centros Gerontológicos y Gerontóloga, es experta en Mediación Familiar y Empresarial, Perito Social Forense, Técnico Superior en Educación Infantil, Coordinadora Parental y Experta en Orientación Laboral.

Además, es miembro activo del Círculo Empresarial Networking CEN; Socia de ATSEL; embajadora del Grupo de Networking de Mujeres Empresarias de Huelva "Woments"; miembro activo de "Mujeres Imparables", grupo empresarial a nivel Nacional "CEN Infinity" y miembro del grupo empresarial "Global Jerez".

Es conocida por sus conferencias, formaciones y ponencias en diversas empresas privadas y públicas e instituciones.

Silvia, acompaña y capacita a personas y empresas a desarrollar su propio liderazgo para que puedan aumentar su fortaleza personal, social, profesional y económica, impulsando cambios positivos en las situaciones que viven.

Cree firmemente en las personas, en sus capacidades y desarrollo personal.

Marzo 2023

Lunes	Martes	Miércoles	Jueves	Viernes	Sábado	Domingo	Anotaciones
		01	02	03	04	05	
06	07	08 Día Internacional de la Mujer	09	10	11	12	
13	14	15	16	17	18	19	
20	21 Día Mundial del Trabajo Social	22	23	24	25	26	
27	28	29	30	31			

María Teresa es Trabajadora Social Sanitaria, Perito Judicial Social Forense y Docente en Peritaje Social.

Maite siempre ha estado vinculada al mundo de la salud, en primer lugar, desde la cooperación internacional con “Médecins du Monde” trabajando en prevención en programas de prostitución y SIDA. Posteriormente trabajó durante siete años en Drogodependencias, donde se inició en los primeros peritajes y en formación, que recuerda con gran cariño por la buena acogida de sus compañeros y compañeras.

Tras esta experiencia comenzó su actividad en el Servicio Andaluz de Salud, donde permanece en la actualidad, compatibilizando su labor con el ejercicio libre a través de la peritación, docencia y participando en el TIPAI (Turno de Adopción Internacional) a través del CPTS de Cádiz, hasta extinción de convenio con la Junta.

En todo este tiempo, la formación a través de diferentes másteres, expertos y otras formaciones han acompañado su actividad profesional. Se encuentra además satisfecha de ser parte activa de nuestro Colegio Profesional y siempre alienta a que las nuevas generaciones profesionales disfruten de los distintos caminos que ofrece nuestra profesión, siempre en permanente dinamismo, participación e intentando realzar nuestra figura profesional en todos los ámbitos de actuación.

María Teresa Villaluenga de la Cruz

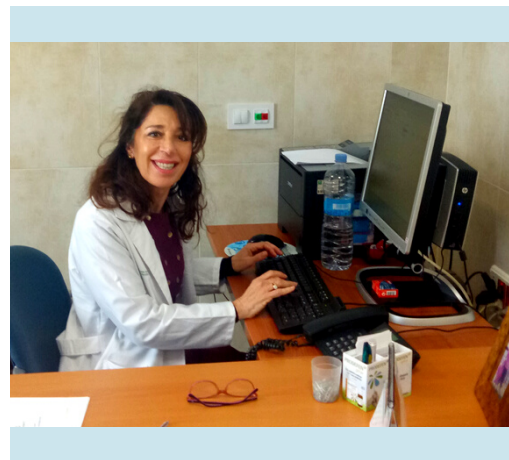

Abril 2023

Lunes	Martes	Miércoles	Jueves	Viernes	Sábado	Domingo	Anotaciones
					01	02	
03	04	05	06	07 Día Mundial de la Salud	08	09	
10	11	12	13	14	15	16	
17	18	19	20	21	22	23	
24	25	26	27	28	29	30	

José David Gutiérrez Sánchez



José David es Diplomado en Trabajo Social, Máster en Cooperación Internacional al Desarrollo y Doctor por la Universidad de Sevilla en Sociología.

Nuestro compañero está especializado en Migraciones, juventud y Trabajo Social Comunitario, habiendo trabajado en el área de la Cooperación Internacional en Brasil, Francia y Marruecos.

Actualmente realiza su labor como docente en la Universidad de Cádiz, y también en la Universidad Pablo de Olavide (Sevilla). Además de docente, compatibiliza sus funciones con la investigación social.

Es autor de varias publicaciones científicas y divulgativas y compatibiliza la sistematización científica con la impartición de conferencias. En 2019 recibió el XI Premio "Andaluz del Futuro" en la categoría de acción social por su combinación entre la investigación social y acción directa con población migrante (Premio otorgado por Grupo Joly y Bankia).

MAYO 2023

Lunes	Martes	Miércoles	Jueves	Viernes	Sábado	Domingo	Anotaciones
01	02	03	04	05	06	07	
08	09	10	11	12	13	14	
15	16	17	18	19	20	21	
22	23	24	25	26	27	28	
29	30	31					

José Antonio Pantoja Paz

José Antonio es diplomado en Trabajo Social por la Universidad de Sevilla (1a Promoción Universitaria en Andalucía).

Es trabajador social desde 1987 en diversos ámbitos profesionales: Educación, Salud y Servicios Sociales Comunitarios (donde ejerce actualmente y desde 1993).

Además, es Experto Universitario en Mediación Familiar por la Universidad de Cádiz y en Dirección y Gestión de Servicios Sociales por la Fundación ALBOR.

Ha sido profesor asociado LOU del Departamento de Trabajo Social y Servicios Sociales de la Universidad Pablo de Olavide de Sevilla (2005-2015), y autor y coautor de diversas publicaciones sobre Gerontología Social y Trabajo Social con personas mayores.



Junio 2023

Lunes	Martes	Miércoles	Jueves	Viernes	Sábado	Domingo	Anotaciones
			01	02	03	04	
05	06	07	08	09	10	11	
12	13	14	15	16	17	18	
19	20	21	22	23	24	25	
26	27	28	29	30			

Carmen Almadana Pacheco



Carmen dispone de una trayectoria profesional de treinta y tres años en Servicios Sociales Comunitarios en los que ha desarrollado competencias profesionales de atención directa, de manejo de grupos y equipos de trabajo.

Ha ejercido como trabajadora social de zona durante dieciocho años, primero en Sevilla, en Polígono Sur; y luego formando parte del Centro Leonor Dávalos, especializado en prostitución.

Ya en el Ayuntamiento de Cádiz ha trabajado en el SIVOA, dentro de un equipo de intervención con infancia y Familia y en el Servicio de Ayuda a Domicilio. Desde 2008 hasta diciembre de 2020 ha desarrollado la Jefatura de Programa de Ayuda a Domicilio, Dependencia y Personas sin Hogar, coordinando a profesionales de los dispositivos y haciendo trabajo comunitario con las entidades. Actualmente es la Coordinadora General de Programas de Asuntos Sociales y del Mayor del Excmo. Ayuntamiento de Cádiz.

Ha participado como ponente en distintas Jornadas y mesas de trabajo relacionadas con el Servicio de Ayuda a Domicilio y el sistema de Atención a la Dependencia y, en la Universidad de Cádiz, participado como ponente en un círculo de conferencias relacionadas con la ética y el Trabajo Social en la función pública.

Desde la parte investigadora ha participado de la construcción y análisis de un baremo de indicadores para el análisis de la exclusión Social de las Familias demandantes de vivienda en la ciudad de Cádiz.

Julio 2023

Lunes	Martes	Miércoles	Jueves	Viernes	Sábado	Domingo	Anotaciones
					01	02	
03	04	05	06	07	08	09	
10	11	12	13	14	15	16	
17	18	19	20	21	22	23	
24	25	26	27	28	29	30 Día Mundial contra la Trata	
31							

Patricia Bernal



Patricia Bernal estudió Trabajo Social en la Universidad de Huelva y trasladó su expediente a la Universidad de Cádiz. Tomó contacto con AFEMEN (Asociación de Familiares y personas con Enfermedad Mental) a través de un voluntariado cuando se constituyó la Delegación de dicha entidad en Sanlúcar, antes de finalizar la carrera, por su inquietud en tomar contacto con la realidad profesional.

Tras finalizar los estudios, durante unos años ejerció como monitoria del programa de rehabilitación comunitaria, que compatibilizaba con otro trabajo en el sector de la Hostelería. En 2005 comenzó en la entidad como trabajadora social gracias a una subvención y, esta oportunidad, le dio la experiencia para asumir en 2007 la coordinación y seguimiento de los programas dirigidos a las personas con enfermedad mental de la entidad, junto con una compañera. Desde entonces hasta hoy continúa ejerciendo en este puesto de coordinadora, hoy por hoy en solitario. Dinamiza, además, a un equipo de profesionales, compañeros/as, en trece localidades de la provincia de Cádiz y ha asumido la coordinación sociosanitaria con los diferentes dispositivos de Salud Mental para la derivación y seguimiento de casos. Tras volver de su baja maternal, desde la entidad pusieron en marcha el Programa de Atención a personas con enfermedad mental en centros penitenciarios y/o judicializadas, que supuso una vuelta a su esencia profesional en la atención directa a la persona, que recuerda como un reto.

Como profesional con experiencia, recomienda a futuros/as profesionales a continuar formándose, especializándose y a mantener contacto con la realidad profesional cuanto antes.

Agosto 2023

Lunes	Martes	Miércoles	Jueves	Viernes	Sábado	Domingo	Anotaciones
	01	02	03	04	05	06	
07	08	09	10	11	12	13	
14	15	16	17	18	19	20	
21	22	23	24	25	26	27	
28	29	30	31				

Trabajadora Social de vocación, profesión y ocupación en su tiempo libre. Viaja y lee para desaprender constantemente de la cotidianidad que le rodea.

Tras finalizar estudios, comenzó como voluntaria en un centro residencial de menores. Tras la experiencia, se dio de alta como autónoma para prestar servicio en una empresa de vivienda, participando a su vez del Turno de Adopciones Internacionales, TIPAI, que entonces lo desarrollaba nuestro Colegio Profesional. Durante este tiempo se dieron oportunidades laborales tras constancia y esfuerzo y su desarrollo profesional se enfocó a menores y familias, adicciones y mediación familiar.

Por cuenta ajena trabajó en Fundaciones sociales relacionadas con Programa de Acogimiento Familiar y Tratamiento de conductas adictivas respectivamente. Trabajó para una asociación relacionada con dependencias, en el Servicio de Ayuda a Domicilio y la Administración Local. Tuvo la oportunidad de acercarse al mundo de la docencia en una Universidad Adscrita de Trabajo Social. Desde entonces, el rol de docente y ponente, la ha acompañado tanto en contextos reglados como no reglados, tanto presencial como online, donde continua en la actualidad de la mano de las peritaciones forenses.

Es una profesional concienciada con la necesidad de apoyar al Colegio para visibilizar la profesión y ensalzarla, sobre todo en contextos de empresa y ámbito jurídico. Una colegiada más, con la que tenemos la suerte de contar por su versatilidad laboral y dinamismo, así como con su compromiso con la profesión.

Beatriz Urruticoechea Sánchez

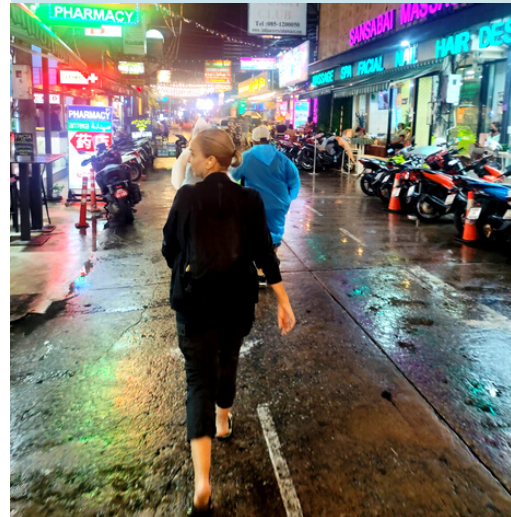

Septiembre 2023

Lunes	Martes	Miércoles	Jueves	Viernes	Sábado	Domingo	Anotaciones
				01	02	03	
04	05	06	07	08	09	10	
11	12	13	14	15	16	17	
18	19	20	21 Día Internacional de la Paz	22	23	24	
25	26	27	28	29	30		

María de las Mercedes Serrato Calero

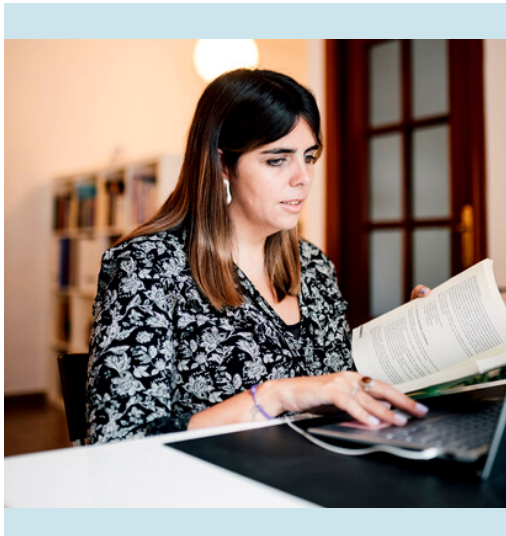

Mercedes Serrato es trabajadora social, técnica superior en integración social, Especialista en Mediación Familiar Civil y Mercantil, Máster Oficial en género e Igualdad y doctora en Ciencias Sociales por la Universidad Pablo de Olavide, Sevilla.

Su experiencia profesional ha estado ligada a los Servicios Sociales Especializados del Ayuntamiento de Sevilla, al área de Dependencia y también al área de personas sin hogar.

Es consultora independiente en materia de Género y Discapacidad, en este sentido ha trabajado para instituciones públicas y privadas como el Instituto de Lectura Fácil, la Fundación CERMI Mujeres, la Dirección General de Discapacidad de la Junta de Andalucía, la Excm. Diputación de Cáceres, la Mancomunidad Río Bodión o la Universidad de Almería, entre otras.

Mercedes colabora con diversas asociaciones feministas donde, además de realizar su labor como trabajadora social, es activista.

Durante varios años ha sido profesora en el Departamento de Sociología, Trabajo Social y Salud Pública de la Universidad de Huelva. Actualmente es docente en títulos de posgrado de la Universidad Pablo de Olavide, la Universidad de Barcelona y la Universidad de Huelva.

Su labor como consultora y docente la acompaña también con la de investigación. Es autora de publicaciones diversas, ponente en congresos y conferenciante.

OCTUBRE 2023

Lunes	Martes	Miércoles	Jueves	Viernes	Sábado	Domingo	Anotaciones
						01	
02	03	04	05	06	07	08	
09	10 Día Internacional de la Salud Mental	11	12	13	14	15	
16	17	18	19	20	21	22	
23	24	25	26	27	28	29	
30	31						

María Eugenia finalizó Trabajo Social por la Universidad de Huelva en 2008 y comenzó su andadura profesional en el mundo asociativo, en el cual ejerció como trabajadora social en Unidades de Estancia Diurna para personas con Alzheimer durante varios años.

Posteriormente, cursó el Máster Oficial en Género, Identidad y Ciudadanía por la Universidad de Cádiz a partir del cual decidió crear su propia empresa IGGEN. Elabora planes de igualdad, protocolos de acoso e imparte formación en materia de violencia de género, igualdad en el ámbito empresarial y lenguaje no sexista.

Ha colaborado con entidades privadas y públicas como el Colegio Profesional de Trabajo Social de Cádiz, el COTS de Asturias, el COTS de Málaga, UGT Madrid o el Ayuntamiento de Conil, entre otras.

Su vida profesional abarca periodos de docencia universitaria y su mayor motivación es afrontar nuevos retos laborales. Considera que el bienestar físico y mental, así como las posibilidades de conciliación en un trabajo es fundamental para ser feliz.

María Eugenia León Amado

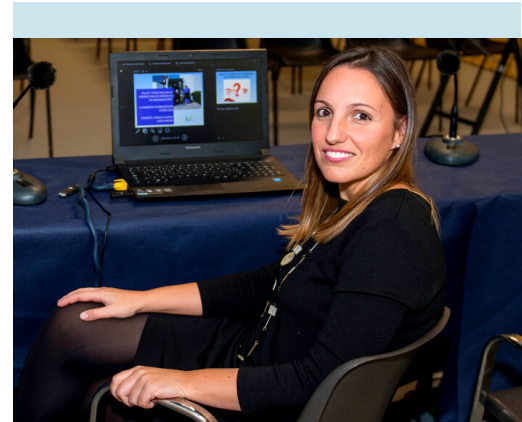

NOVIEMBRE 2023

Lunes	Martes	Miércoles	Jueves	Viernes	Sábado	Domingo	Anotaciones
		01	02	03	04	05	
06	07	08	09	10	11	12	
13	14	15	16	17	18	19	
20 Día Universal del Niño y la Niña	21	22	23	24	25 Día Internacional contra la violencia de Género	26	
27	28	29	30				

Nuria Sánchez Masallá



Nuria, natural de la Línea de la Concepción, se tituló en la Universidad de Granada y comenzó su andadura profesional trabajando con menores en un centro de la comarca del Campo de Gibraltar. A lo largo de sus veinticinco años de trayectoria profesional formó parte de los Servicios Sociales de la Diputación de Almería, donde trabajó en el departamento de la mujer y en los comunitarios, pasando además por varias zonas de la provincia.

Recaló de nuevo en su tierra en el año 2004 en el centro de valoración de la discapacidad de Algeciras para después incorporarse al Servicio Andaluz de Salud y desarrollar su labor en atención primaria. En la actualidad, forma parte del Equipo de Salud Mental Comunitaria de Estepona desde hace siete años.

La compañera pertenece a la Asociación Trabajo Social y Salud, es miembro de la comisión interdisciplinar contra la violencia de género del Hospital Virgen de la Victoria y ha participado en ponencias y formación en colaboración con la Escuela Andaluza de Salud Pública. Además, ha desarrollado diversos proyectos como la puesta en marcha del primer centro para personas con trastorno mental grave de su Zona Básica, en coordinación con la asociación AFESOL y el Ayuntamiento de Estepona. En 2022 fue distinguida, junto a su equipo, con la Insignia de oro de la Policía Nacional al mérito profesional.

DICIEMBRE 2023

Lunes	Martes	Miércoles	Jueves	Viernes	Sábado	Domingo	Anotaciones
				01	02	03 Día Internacional de las Personas con Discapacidad	
04	05	06	07	08	09	10 Día de los Derechos Humanos	
11	12	13	14	15	16	17	
18	19	20	21	22	23	24	
25	26	27	28	29	30	31	

